



АДМИНИСТРАЦИЯ ГОРОДА ПЕРМИ
ДЕПАРТАМЕНТ ЗЕМЕЛЬНЫХ ОТНОШЕНИЙ

РЕШЕНИЕ

о размещении объектов № 2018 от 30.10.2019

г. Пермь, ул. Сибирская, 15

Департамент земельных отношений администрации города Перми в соответствии с пунктом 3 статьи 39.36 Земельного кодекса Российской Федерации, Положением о порядке и условиях размещения объектов на землях или земельных участках, находящихся в государственной или муниципальной собственности, на территории Пермского края без предоставления земельных участков и установления сервитутов, утвержденным постановлением Правительства Пермского края от 22.07.2015 № 478-п

разрешает ООО «Новая городская инфраструктура Прикамья» (ИНН 5902817382, ОГРН 1035900082206, место нахождения: 614065, Пермский край, г.Пермь, ул. Архитектора Связьева, д. 35)

размещение объекта: сеть водоотведения от существующей внутриквартальной сети водоотведения Д=200мм в районе жилого дома ул. Менжинского, 45 до первых колодцев на выпусках канализации жилого дома по ул. Менжинского, 53а

на землях: государственная собственность на которые не разграничена
на срок 11 месяцев

местоположение: Пермский край, г. Пермь, Орджоникидзевский район

способ размещения объекта: подземный

Территория, согласно схеме, расположена в зоне с особым условием использования территорий: охранный зона объектов электросетевого хозяйства.

ООО «Новая городская инфраструктура Прикамья»:

Соблюдать порядок использования земельных участков, установленный постановлением Правительства Российской Федерации от 24.02.2009 № 160 «О порядке установления охранных зон объектов электросетевого хозяйства и особых условий использования земельных участков, расположенных в границах таких зон»;

Приложение: Схема предполагаемых к использованию земель или части земельного участка на 1 л. в 1 экз.

Начальник отдела предоставления
земельных участков по работе
с юридическими лицами



Н.М.Санникова

CXEMA

Объект: Сеть водоотведения от существующей внутриквартальной сети водоотведения Д-200мм в районе жилого дома ул. Менжинского 45 до первых колодезь на выгребном канализационном канале № 100/100

Местоположение: Пермский край, г. Пермь, Орджоникидзевский район

Площадь земель: :3У1=1006м²

Категория земель: земли населённых пунктов

Вид разрешенного использования: Водопроводы и водоводы всех видов, для размещения которых не требуется разрешения на строительство

Обозначение характерных точек границ	Координаты, м	
	X	Y
1	2	3
n1	530327.75	2240592.73
n2	530294.98	2240594.06
n3	530293.96	2240594.87
n4	530286.48	2240594.69
n5	530259.02	2240582.17
n6	530224.85	2240567.30
n7	530222.81	2240564.59
n8	530226.13	2240556.94
n9	530263.03	2240573.00
n10	530289.28	2240584.67
n11	530319.97	2240585.79
n1	530327.75	2240592.73

Описание границ смежных землепользователей

от т.н1 до т.н3 – зем.участок с кадастровым нбмером 59:01:3812072:1

от т.н3 до т.н6, от т.н7 до т.н1 – муниципальные земли

от т.н6 до т.н7 – зем.участок с кадастровым нб номером 59:01:3812072:12

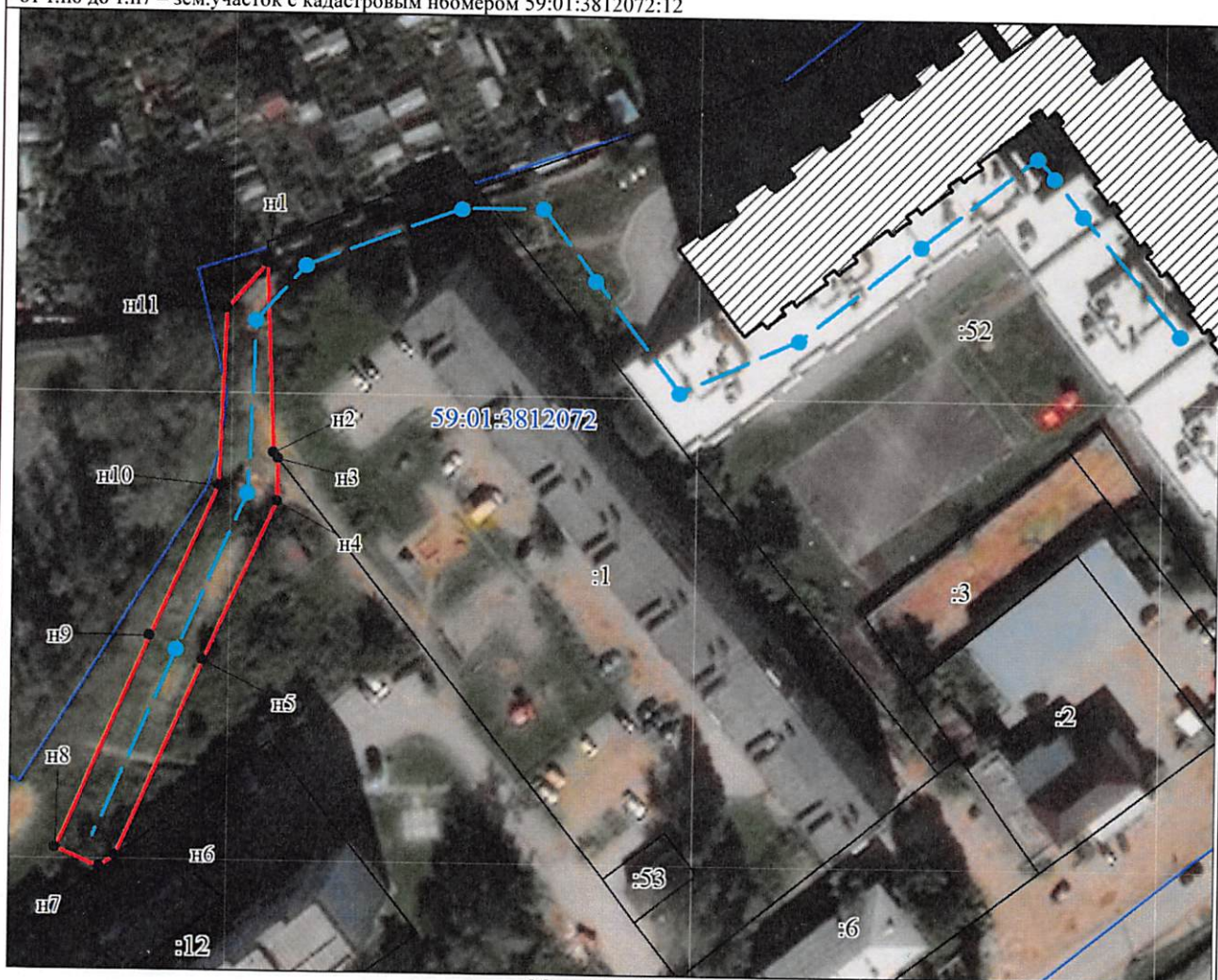

Масштаб 1:1100

Условные обозначения:

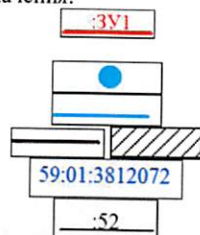

- границы и обозначение земельного участка, предполагаемого к использованию
- Надземный элемент сооружения (колодез)
- Подземный элемент сооружения
- Объект капитального строительства по сведениям ЕГРН
- Обозначение кадастрового квартала
- границы и обозначение земельных участков по сведениям ЕГРН

Заявитель: Д. Фед. / Новосибирск
подпись

по государственности